

45 - Depuis la rue de l'église à Crépy

Ce point vise à s'affranchir des masques de végétation présents sur le photomontage 1. L'église est dédiée à Saint-Germain. Elle n'est pas protégée au titre des monuments historiques. Le contexte éolien visible se limite au projet éolien de Teneur. L'ensemble du projet est visible. Si le rapport d'échelle du projet est cohérent, sans effet d'écrasement avec l'édifice, l'éolienne E2 se trouve en superposition derrière le clocher et en altère la lecture.

L'impact est moyen.

X (Lambert 93) : 643129
Y (Lambert 93) : 7042150
Cap (°) : 189
Date : 03/07/2020
Éolienne la plus proche (km) : 1583
Éolienne la plus éloignée (km) : 2064
Angle de vue (°) : 123

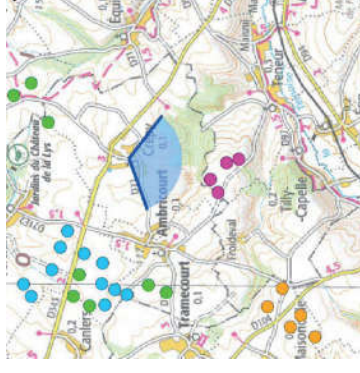

ETAT INITIAL



PROJET



PROJET - vue des éoliennes à «taille réelle» en double-page suivante

PROJET - Pour une vision des éoliennes à «taille réelle», tenir le document de format A3 à 45 cm du regard.





46 - Depuis l'église d'Erin

L'église du village est encore ceinturée de son cimetière. La vue depuis le cimetière est rapidement fermée par la végétation et la trame bâtie.

Le contexte éolien construit et accordé n'est pas visible.

Le projet éolien de Teneur est visible au niveau de trois éoliennes. L'éolienne E2 est filtrée par un arbre. Cet impact est localisé à l'est de l'édifice. Sur la façade principale (côté ouest), aucune vue n'est possible en direction du projet éolien.

L'impact est faible.

X (Lambert 93) : 643746

Y (Lambert 93) : 7038463

Cap (°) : 303

Date : 03/07/2020

Éolienne la plus proche (km) : 1741

Éolienne la plus éloignée (km) : 2380

Angle de vue (°) : 125

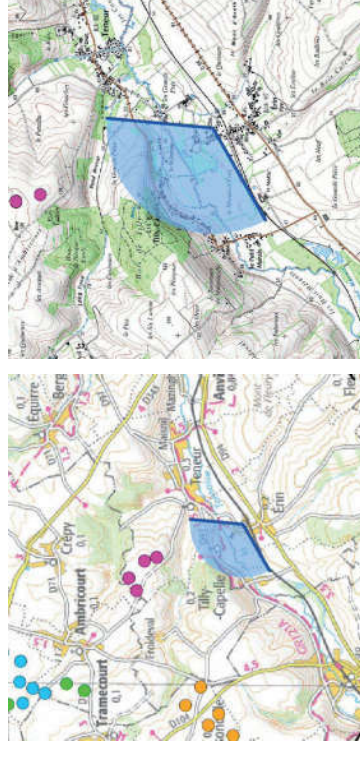

ETAT INITIAL

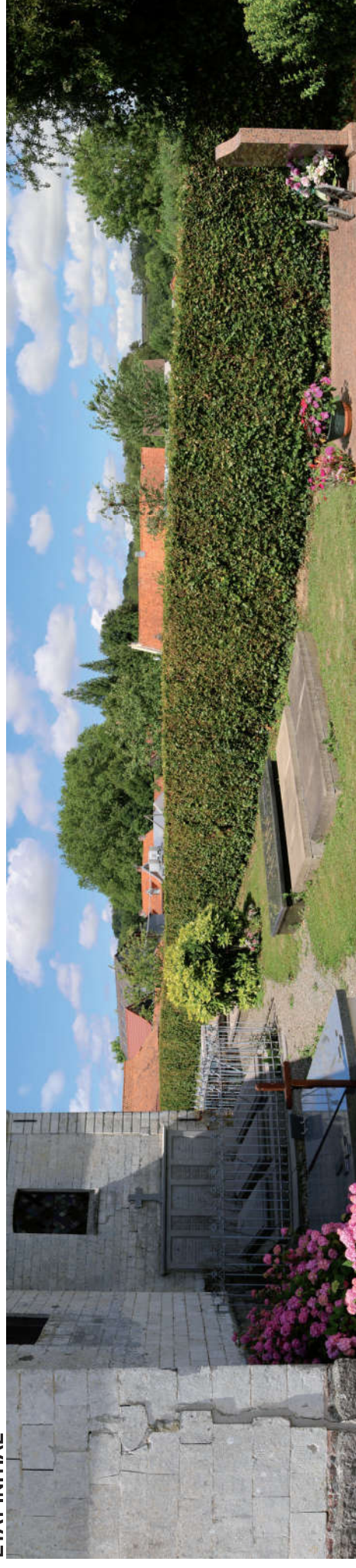

PROJET



PROJET - vue des éoliennes à «taille réelle» en double-page suivante

PROJET - Pour une vision des éoliennes à «taille réelle», tenir le document de format A3 à 45 cm du regard.





47 - Teneur par la D97 aux abords de l'école primaire

Si le village de Teneur et le hameau à l'est de Maisnil étaient autrefois séparés, ils tendent aujourd'hui à s'unifier du fait d'une urbanisation linéaire le long de la D97. L'école primaire est en bordure de la D97. Les pavillons récents s'accompagnent de talus importants qui traduisent le relief escarpé de la vallée de la Ternoise. Aucun parc éolien du contexte construit ou accordé n'est visible.

Seule l'éolienne E2 du projet est visible. Les rideaux de peupliers masquent les trois autres éoliennes.

L'impact est faible.

X (Lambert 93) : 644889
Y (Lambert 93) : 7039689
Cap (°) : 293,5
Date : 03/07/2020
Éolienne la plus proche (km) : 1816
Éolienne la plus éloignée (km) : 2520
Angle de vue (°) : 137

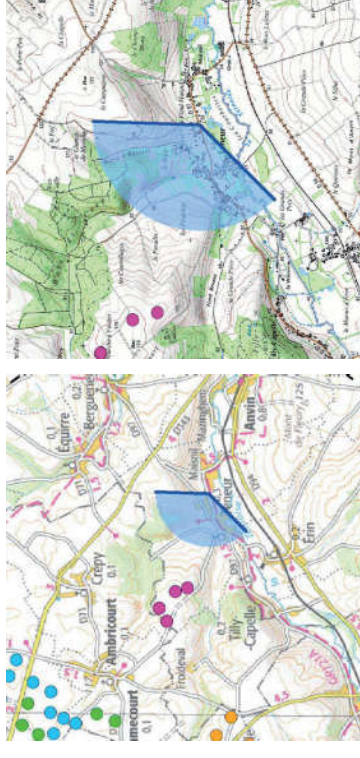

ETAT INITIAL



PROJET



Vue en filaire destinée à localiser le projet derrière les masques

PROJET - vue des éoliennes à «taille réelle» en double-page suivante

PROJET - Pour une vision des éoliennes à «taille réelle», tenir le document de format A3 à 45 cm du regard.





48 - Camping de la Verte Colline à Teneur

Venant de Bergueneuse, l'entrée dans Teneur se fait au niveau du camping de la Verte Colline. Ce camping privé est ouvert de mars à octobre. Il dispose d'un parc en location de mobil-homes.

Le contexte éolien n'est pas visible.

Le projet éolien apparaît majoritairement filtré derrière la végétation. L'éolienne E2 est entièrement masquée tandis que les éoliennes E1, E3 et E4 sont partiellement visibles. Le bouquet est compact et peu impactant sur l'entrée de village.

L'impact est faible.

X (Lambert 93) : 644749

Y (Lambert 93) : 7039845

Cap (°) : 285,5

Date : 03/07/2020

Éolienne la plus proche (km) : 1650

Éolienne la plus éloignée (km) : 2341

Angle de vue (°) : 134

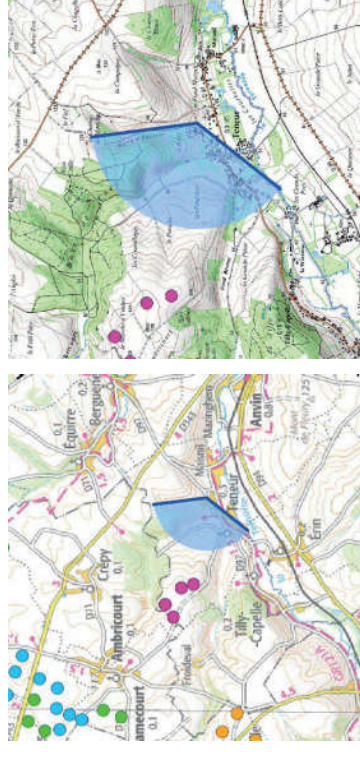

ETAT INITIAL



PROJET

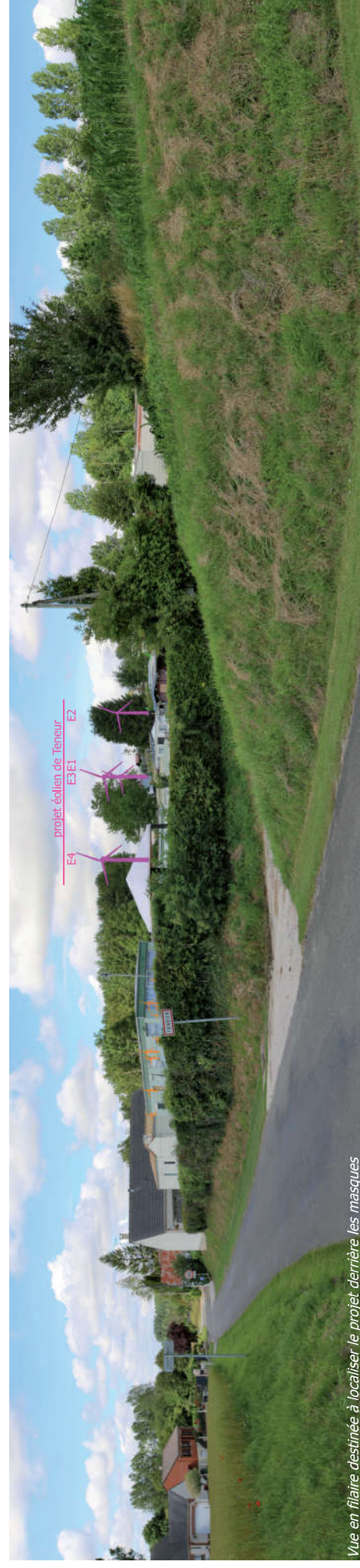

Vue en file décalée à localiser le projet derrière les masques

PROJET - vue des éoliennes à «taille réelle» en double-page suivante

PROJET - Pour une vision des éoliennes à «taille réelle», tenir le document de format A3 à 45 cm du regard.





49 - Teneur en sortie ouest par la D97

La D97 qui suit le court de la vallée de la Ternoise met parfois en vue des vallées adjacentes. C'est le cas en sortie ouest du village rue au lieu-dit «le Fond Brunet». Le contexte éolien n'est pas visible. Le projet éolien de Teneur est entièrement masqué par le relief et boisement figurant au premier plan. **L'impact est nul.**

X (Lambert 93) : 644037
Y (Lambert 93) : 7039269
Cap (°) : 315,5
Date : 03/07/2020
Éolienne la plus proche (km) : 1230
Éolienne la plus éloignée (km) : 1957
Angle de vue (°) : 120

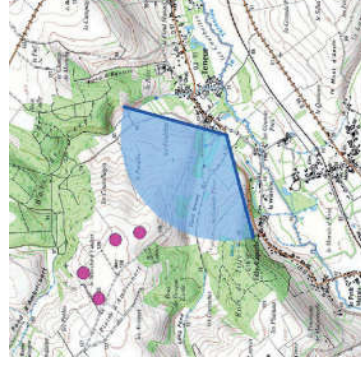

ETAT INITIAL



PROJET

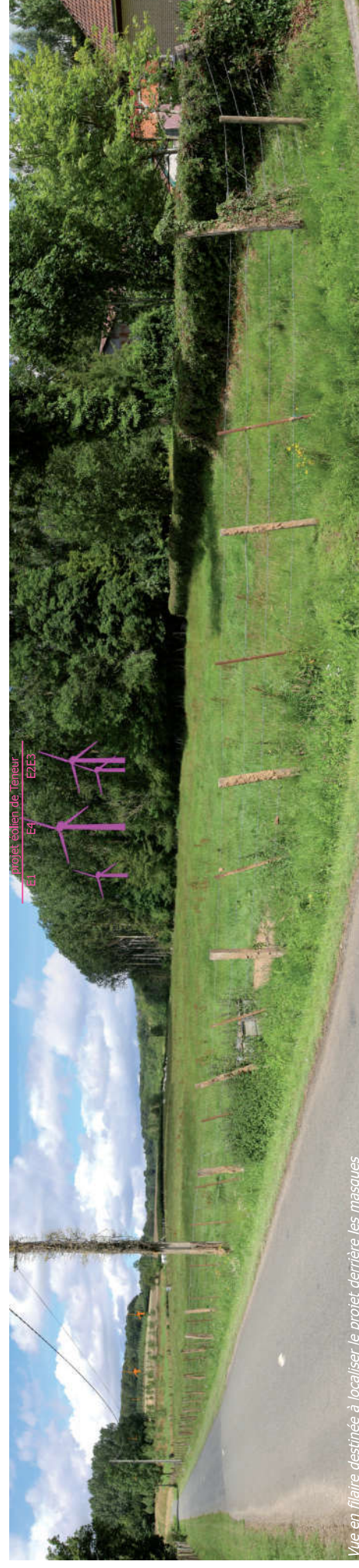

Vue en filaire destinée à localiser le projet derrière les masques

50 - Teneur - D97 / rue d'Heuchin

Au croisement de la rue Marcel Dollet (D97) et la rue d'Heuchin, la centralité de Teneur est marquée par une place triangulaire verte. Cette petite place accueille le monument aux morts du village qui commémore les deux conflits mondiaux ainsi que la guerre d'Algérie. Les architectures bâties se limitent à un seul étage. Le contexte éolien n'est pas visible.

Le projet éolien de Teneur se perçoit au niveau de trois éoliennes. Les éoliennes E3 et E4 sont les plus visibles tandis que l'éolienne E1 apparaît deux fois moins haute compte tenu de son éloignement plus important. L'éolienne E2 est masquée par un arbre.

L'impact est moyen.

X (Lambert 93) : 644453

Y (Lambert 93) : 7039560

Cap (°) : 300

Date : 03/07/2020

Éolienne la plus proche (km) : 1436

Éolienne la plus éloignée (km) : 2161

Angle de vue (°) : 127

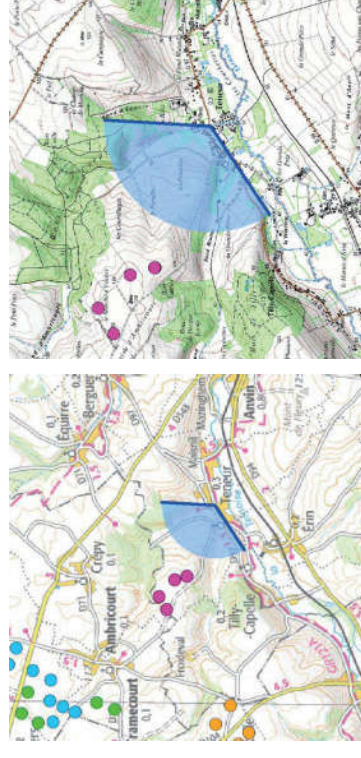

ETAT INITIAL



PROJET



PROJET - vue des éoliennes à «taille réelle» en double-page suivante

PROJET - Pour une vision des éoliennes à «taille réelle», tenir le document de format A3 à 45 cm du regard.





51 - Maisnil, en frange nord

On se situe quelques mètres au nord de la dernière ferme sur le coteau nord de la vallée de la Ternoise. La prise de hauteur au niveau de la rue de Maisnil rend compte du bassin versant de la vallée.
Le contexte éolien se limite dans l'angle de vue au projet en instruction de Canche Ternoise 3 venant de manière anecdotique en dépassement du champ.

Le projet éolien de Teneur est visible surtout au niveau des éoliennes E3 et E4. Les éoliennes E1 et E2 de visibilité négligeable du fait du relief en interface. L'emprise du projet se fait dans un angle étroit.

L'impact est faible.

X (Lambert 93) : x 645291

Y (Lambert 93) : 7040017

Cap (°) : 269

Date : 03/07/2020

Éolienne la plus proche (km) : 2175

Éolienne la plus éloignée (km) : 2835

Angle de vue (°) : 175

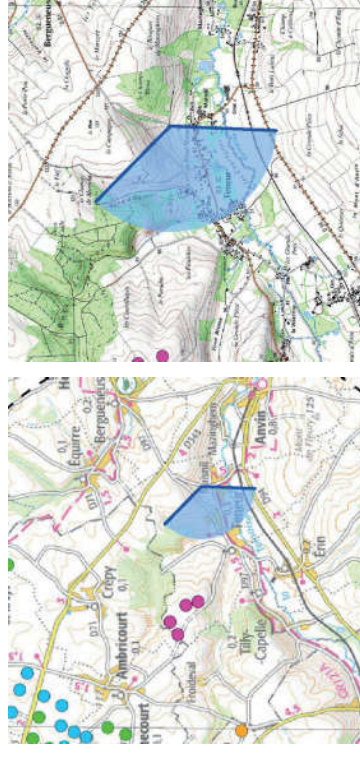

ETAT INITIAL

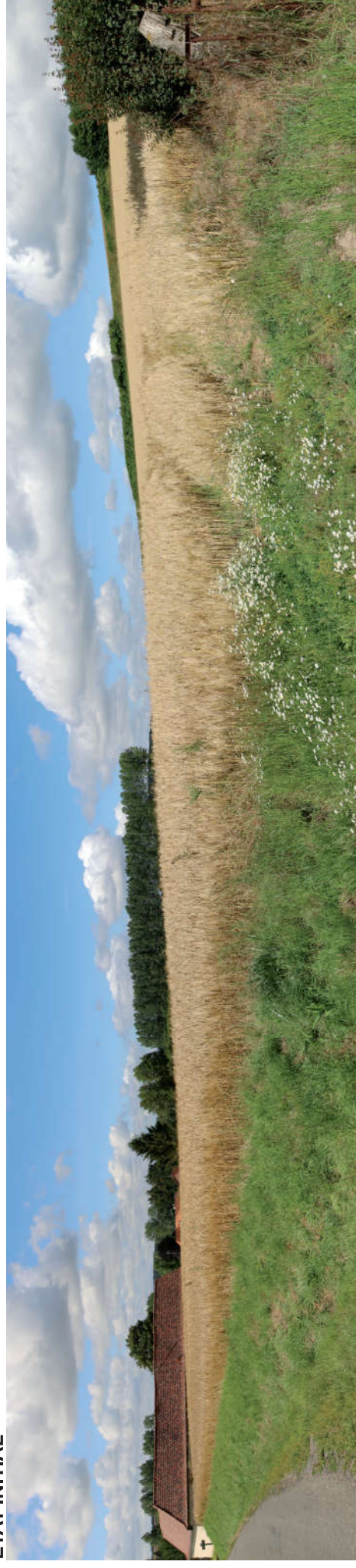

PROJET

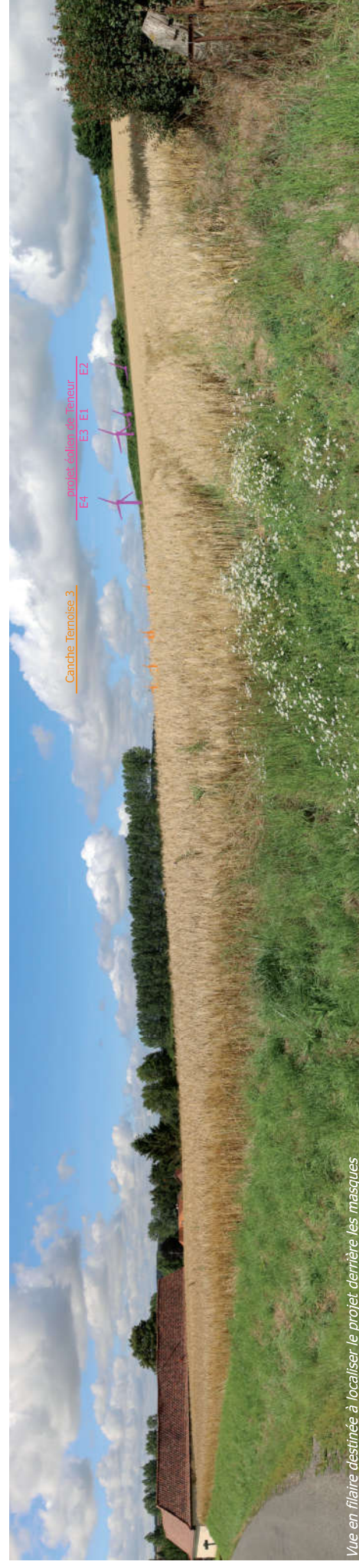

Vue en filaire destinée à localiser le projet derrière les masques

PROJET - vue des éoliennes à «taille réelle» en double-page suivante